



ING. JORLEIF LIAN AS
Overhallsvegen 1962
7863 OVERHALLA

Vår dato: 16.11.2020 **Vår referanse:** 202032565-2 **Vår saksbehandler:**
Deres dato: **Deres referanse:** 18044 Geir Halvard Risvik

Fylkeskommunens uttalelse - Eliasmoen massetak - Kunngjøring av planprogram og oppstart reguleringsplanarbeid -Høylandet kommune

Viser til oversendelse datert 12.10.20 der vi oversendes kunngjøring av planprogram, samt varsel om at det startes arbeid med reguleringsplan for Eliasmoen massetak i Høylandet kommune.

Massetaket er lokalisert ved kommunal veg som har avkjørsel fra fylkesveg 7048.

Vi kan se at områdene i og ved Kongsmoelva har status som registrert friluftsområde. Det er viktig at de naturkvaliteter som ligger i dette ikke må forringes som følge av massetaket.

Kulturminner eldre tid - automatisk fredete kulturminner:

Vi vurderer at det er liten risiko for at planen vil komme i konflikt med automatisk fredete kulturminner, og har derfor ingen særskilte merknader til planforslaget.

Vi minner imidlertid om den generelle aktsomhets- og meldeplikten etter § 8 i kulturminneloven. Dersom man i løpet av arbeidets gang oppdager noe som kan være et automatisk fredet kulturminne (f.eks. gjenstander, ansamlinger av sot/kull eller stein), skal arbeidet stanses og fylkeskommunen varsles.

Vi foreslår at følgende tekst settes inn i reguleringsplanens generelle bestemmelser: *Dersom man i løpet av bygge- og anleggsarbeid i marka oppdager gjenstander eller andre spor som viser eldre aktivitet i området, må arbeidet stanses og melding sendes fylkeskommunen og/eller Sametinget omgående, jf. lov 9. juni 1978 nr. 50 om kulturminner (kml) § 8 annet ledd. Kulturminnemyndighetene forutsetter at dette pålegget videreformidles til dem som skal utføre selve arbeidet.*

Vi gjør oppmerksom på at denne uttalelsen ikke gjelder samiske kulturminner og viser til egen uttalelse fra Sametinget.

Vannforvaltning

Fylkeskommunen er vannregionmyndighet og har ansvar for at miljømålene i regional vannforvaltningsplan følges opp. Miljømålene skal legges til grunn for all offentlig planlegging og virksomhet som berører vann. Grunnleggende skal ikke miljøltilstanden i

Trøndelag fylkeskommune

Seksjon Kommunal

vann forringes, og tiltak skal gjøres for å opprettholde eller bedre tilstanden der nødvendig (vannforskriften §4). Fylkeskommunen legger særlig vannforskriften §§11 og 12 til grunn i sin vurdering av tiltak.

Tiltaket ligger i nedbørsfeltet til Kongsmoelva (Vann-NettID 142-7-R) som har moderat økologisk tilstand. I kommuneplanens arealdel er byggegrense mot vassdrag satt til 50 meter. Fylkeskommunen ser det som problematisk at plangrensen går helt ned til elvekanten for Kongsmoelven. Kongsmoelven har også et registrert grunnvannsystem i Vann-Nett som ikke er utredet (Vann-NettID 142-343-G). Grunnvannssystemet ligger under planområdet.

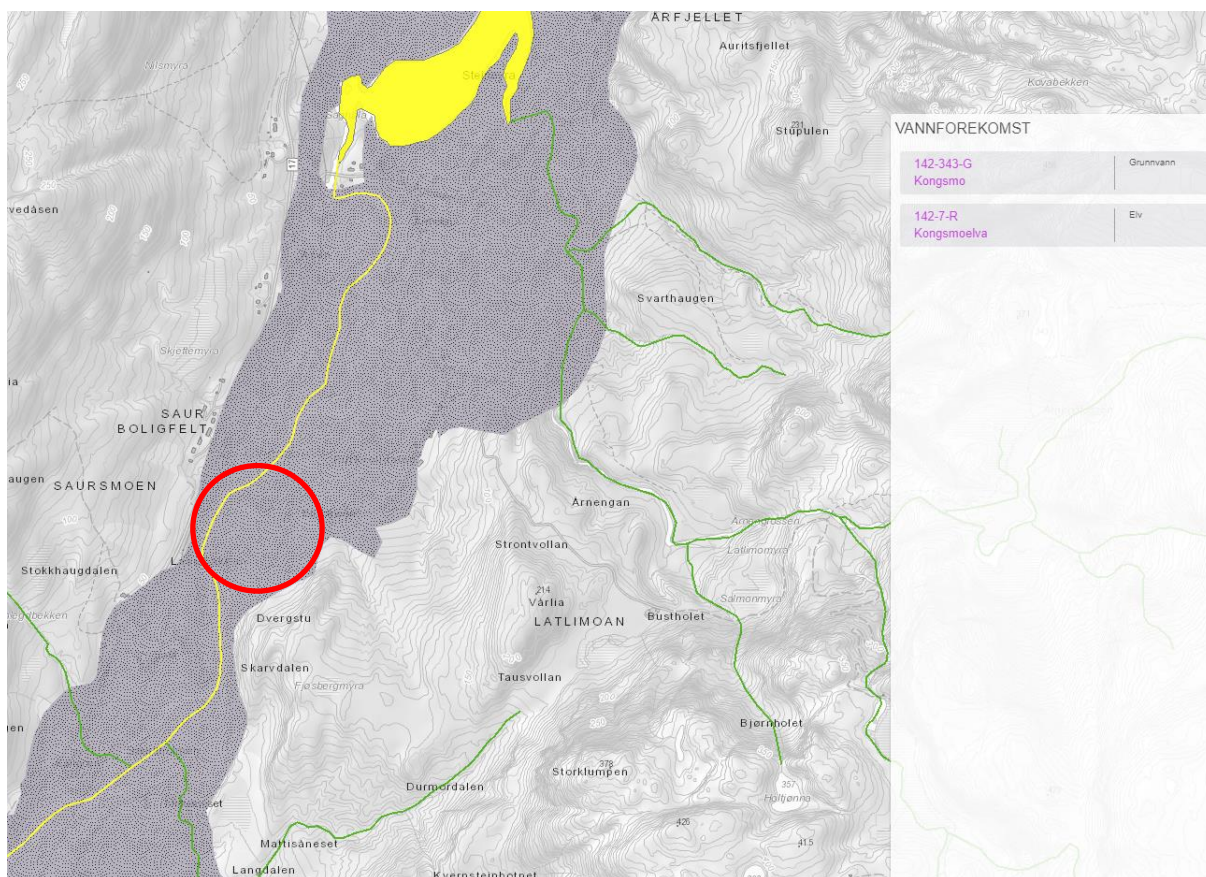

Planområdet ligger oppå et grunnvannsystem samt like ved elvekanten til Kongsmoelven.

Nord i planområdet går det et bekke drag. Vannforekomsten er ikke registrert i Vann-Nett og kan antas at bekken ikke har årssikker vannføring. Dette må i så fall utredes og i perioder bekken har vannføring må tiltak for å forhindre utvasking fra masseuttaket gjennomføres.

Fylkeskommunen mener temaet vannforvaltning må utredes, spesielt med hensyn på de overnevnte merknadene. I tillegg burde byggegrensen mot vassdrag på 50 meter overholdes.

Trøndelag fylkeskommune
Seksjon Kommunal

Med vennlig hilsen

Anne Caroline Haugan
Seksjonsleder

Geir Halvard Risvik
Seniorrådgiver

Dette dokumentet er elektronisk godkjent

Kopimottakere:
FYLKESMANNEN I TRØNDELAG
HØYLANDET KOMMUNE